

# ¿Cómo leer la factura eléctrica?

Guía útil para facilitar la lectura de tu factura.

**NIS**  
Número de Identificación de Suministro y fecha de emisión de factura.

**Evolución del consumo**  
Las barras miden la evolución de tu consumo a lo largo del año y te permiten compararlo con el mismo período del año anterior.

**Cuadro de consumo**  
Incluye tu número de medidor y el detalle de los consumos de la factura actual y la anterior.

**Facturación de la energía**  
**Cargo fijo:** Se factura exista o no consumo de energía. Se compone de los costos de lectura del medidor, facturación, infraestructura y mantenimiento.  
**Cargo variable:** Representa la energía consumida sin discriminación horaria.

**Referencias**  
Y mensajes al consumidor.



LIQUIDACION DE SERVICIOS PUBLICOS CLASE B  
Número de Factura: 0020-54478471

**PEREZ JUAN**  
Nombre y apellido del consumidor  
CALLE 502 nro 1325 Gonnet  
Domicilio Postal  
CALLE 502 nro 1325 Gonnet  
Domicilio del suministro

N° CESP: 34369004852125 Vto.: 14/09/2023  
Cond. Ing Br.: Contr. Exento  
Condición Fiscal IVA: Consumidor final Fecha de emisión: 08/09/2023  
CUIT:

NIR 0 **3512595** 01 08/09/2023  
Indique el número resaltado del renglón superior al momento de efectuar un reclamo ante nuestras oficinas comerciales

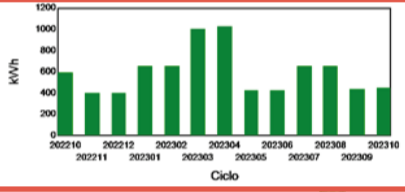

Ciclo

Ciclo: 2023-10

Esta factura vence el:	23/10/2023	11632,84
Zdo. Vencimiento:	30/10/2023	11936,79
Fecha límite para pago en banco:	21/11/2023	
Su próxima factura vence el día	21/11/2023	

**Código de PAGO ELECTRÓNICO**

Banelco	Red Link	Débito Automático
351259501	403351259501	351259501

Consultas de deuda / pago on-line [www.edelap.com.ar](http://www.edelap.com.ar)

**SEGMENTO: N3 - Ingresos medios**

Tipo de tarifa o categoría: T1R2 - Residencial

**SU CONSUMO**  
Información del medidor y unidades consumidas:

Nro. Medidor	Concepto	Lect Ant	Lect Actual	Lect. por	Consumo
434647	Energía activa	71528	71982	1,000	454 F

**Cargos fijos:**

30 días a 2113,9099	2113,91
<b>Total:</b>	<b>2113,91</b>

**Cargos variables:**

393 kWh * 9,3076 \$/kWh	3657,89
61 kWh * 30,5630 \$/kWh	1864,34
<b>Total:</b>	<b>5522,23</b>

**SU CUENTA**  
Detalle de Facturación

Concepto	Importe:
Cargo Fijo	2113,91
Cargo Variable	3657,89
Cargo Variable Excedente	1864,34
ICT Art. 5 MlySP Res 186/19	343,22
<b>SUBTOTAL POR SERVICIO ELECTRICICO</b>	<b>7979,36</b>
IVA Consumidor Final - Ley Nac 23.349 21,00000%	1675,67
Ley 11.769 Art. 74 0,00100%	0,08
Ley 11.769 Art. 75 6,00000%	478,76
Dec/Ley Prov 7.290/67 - Fdo Esp Desarrollo Elec 0,00000%	0,00
Dec/Ley Prov 9.038/78 - Fdo Esp Gdes Obras 0,00000%	0,00
Ley Prov 11769 - Art 43 Res 419/17 MlySP 5,00000%	398,97
<b>SUBTOTAL IMPUESTOS</b>	<b>2553,48</b>
<b>Subtotal Energía, Conceptos Gravados e Impuestos</b>	<b>10532,84</b>

**Tasa de alumbrado público:** 1100,00

**Total a pagar:** 11632,84

**Referencias:**

**Tasa de alumbrado público:** 1100,00

**Total a pagar:** 11632,84

**Edelap+**

Ciclo: 202310 N° de factura: 0020-54478471  
Tarifa: T1R2 - Residencial NIR: 03512595108/09/2023

Vencimientos	Recargo	Importe:
1° 23/10/2023		11632,84
2° 30/10/2023	303,95	11936,79



**Identificación del documento/factura**  
N. de factura

**Identificación del usuario**  
Nombre y apellido, domicilio postal, domicilio del suministro y condición fiscal del usuario.

**Vencimiento e importe a pagar**  
Fecha de 1° y 2° vencimiento de la factura actual y vencimiento de la próxima factura.

**Tarifa o categoría**  
Tipo de tarifa o categoría de tu suministro en función de tu consumo.

**Detalle de facturación**  
Conceptos que conforman el importe total de la factura, incluidos los impuestos y tasas.

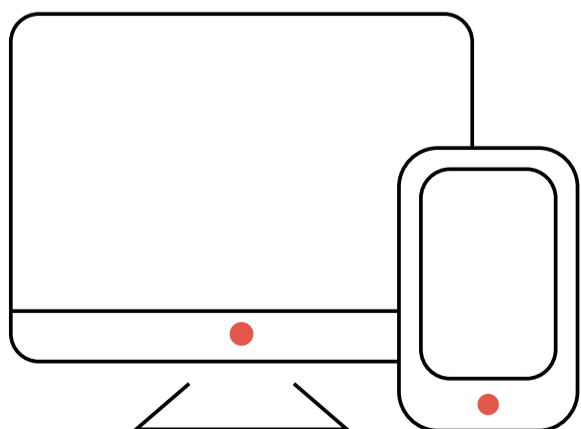

## Oficina virtual y APP de EDELAP

Podés consultar tu factura, descargarla, pagarla online, ver el detalle de tu consumo, solicitar el servicio técnico y mucho más!

Ingresá en [www.edelap.com.ar](http://www.edelap.com.ar) o descargala en tu store